

Fecha: 29 Abril 2016

**Resumen de los ensayos**

Aplicación de una mano de Pintura Plástica **TEPPI - SOFT** sobre pared lisa prepintada, mediciones con rodillo **MICROFIBRA EXCELLENCE ROND 60, 22 cm.(ref. 70580)**

Colocación en medio del panel de prueba de una cartulina para posteriores mediciones de micraje y para mantener un testigo.



**Descripción técnica herramienta**

- Microfibra superior especial 11 mm.
- Máxima retención de pinturas y poder de cubrición.
- Extremo redondeado para recortar y evitar marcas.
- Fabricado por termofusión para evitar costuras.
- Acabado muy fino con pinturas plásticas.



**Prueba de rendimiento (Norma 5 a 8):**

17 bandas muy regulares y con un acabado muy fino (muy alto)



**Prueba de Cubrición (Norma 28 a 35 micras) :**

31,5 micras de media (alto)



**Homogeneidad del acabado**

11 micras, equivalente a +/-35%



**Apariencia del acabado (control visual)**

Bueno, regular y uniforme



**Capacidad de descarga (Norma 80 a 105 gr.):**

160 gr. (muy alto)



**Salpicado (control visual)**

No se aprecia salpicado (muy bueno)



**Lavado de la herramienta posterior**

Buena

**Nota Final**

*Puntuación binomio herramienta-pintura*



**Rendimiento**



**Acabado**

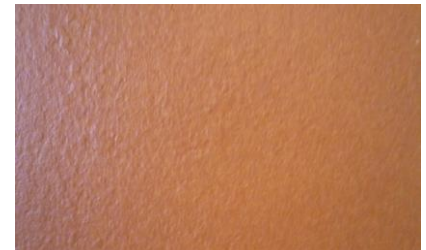

**Comentarios finales y conclusiones**

Es el tejido que mejor funciona con esta pintura en muchos aspectos (cubrición, acabado, lavado...) consiguiendo una valoración alta en la mayoría de los criterios. Tiene unos resultados muy equilibrados.

**Se recomienda este tejido para aplicaciones de TEPPI - SOFT .**